

Obec Březí
Hlavní 113
691 81 Březí

Z V E Ř E J N Ě N Í

Obec Březí zveřejňuje podle ust. § 39 odst. 1 zákona čis. 128/2000 Sb., o obcích (obecní zřízení), v platném znění **záměr prodat** nemovitou věc – část pozemku parc. číslo **3010/4** o výměře **39 m²**- ostatní plocha a parc. číslo **3014/141** o výměře **11 m²** – ostatní plocha v k.ú. Březí u Mikulova, které byly rozděleny z pozemku parcela číslo **3010** a z pozemku parc. číslo **3014/46** geometrickým plánem číslo 1434-67/2018 - viz Příloha čís. 1 se zákresem.

Pozemek je zapsán na listu vlastnictví č. 10001 u Katastrálního úřadu pro Jihomoravský kraj, Katastrální pracoviště Břeclav.

Tento záměr je zveřejněn na základě žádosti vedených pod č.j. OBRE-1378/2018.

K tomuto záměru se mohou zájemci vyjádřit **do 15 dnů ode dne zveřejnění** na adresu Obecního úřadu Březí, Hlavní 113, 691 81 Březí.

V Březí dne: 08.11.2018

PhDr. Miroslav Vymyslický
starosta obce

PŘÍLOHA č. 1

08 - 11 - 2018
VYVĚŠENO DNE:.....
SEJMUTO DNE:.....

OBEČNÍ ÚŘAD
691 81 BŘEZÍ
okres BŘECLAV

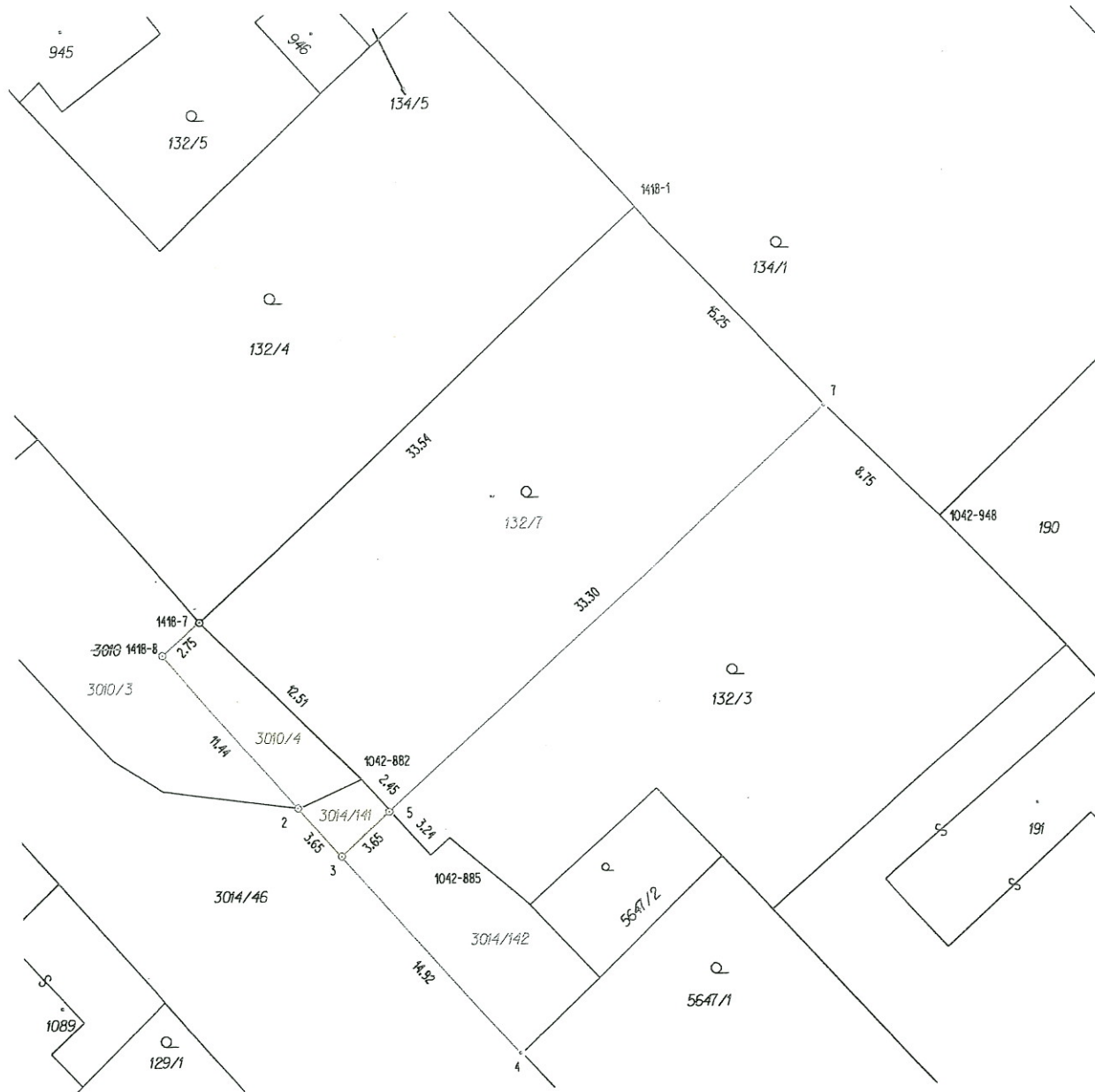

Seznam souřadnic (S-JTSK)

Číslo bodu	Souřadnice pro zápis do KN			Souřadnice určené měřením		Poznámka
	Y	X	Kód kvality	Y	X	
1042-882	606184.33	1202141.83	8			kolík
1042-885	606180.54	1202146.17	8			kolík
1042-948	606151.72	1202127.41	8	606151.83	1202127.48	sloupek plotu
1418-1	606168.54	1202110.16	3			sloupek plotu
1418-7	606193.20	1202132.93	3			znak z plastu
1418-8	606195.26	1202134.78	3			znak z plastu
2	606187.84	1202143.43	3			zabet.žel.trubka
3	606185.43	1202146.19	3			znak z plastu
4	606175.64	1202157.39	3			sloupek plotu
5	606182.70	1202143.70	3			znak z plastu
7	606158.02	1202121.27	3			roh zídky

Souřadnice bodů na dosavadní hranici pozemku určené měřením v terénu budou pro zápis do katastru nemovitostí upraveny podle dosavadního určení hranice lomovými body s kódem charakteristiky kvality souřadnic vyšším než 3. Důvodem je nerealizované zpřesnění této hranice, ke kterému je nutné doložit listinu prokazující shodu vlastníků na jejím průběhu [§ 50 odst. 1 písm.a) katastrálního zákona].